

osnova stana br. 34
 potkrovlje

STAMBENA ZGRADA

Po+P+2+Pk

Novi Sad, Ul. Đorđa Rajkovića 32 - 38

K.P. 8496 - 8493, K.O. Novi Sad I

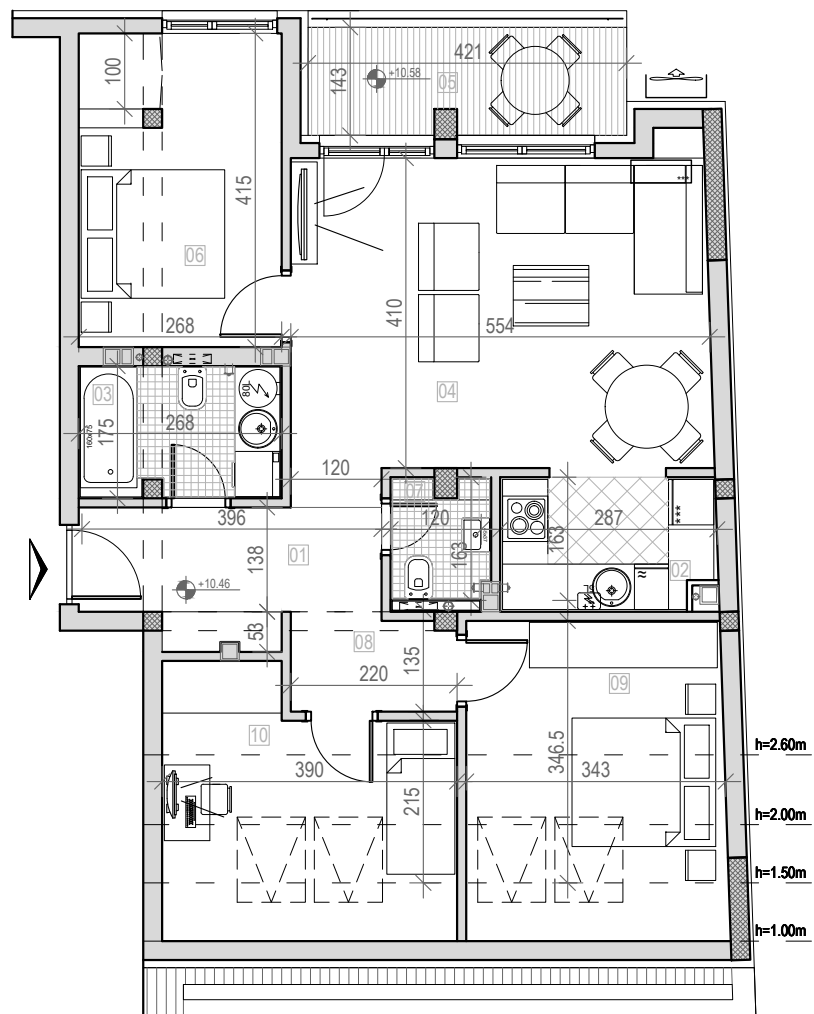

| POTKROVLJE | | |
|-------------|---------------|-------------------------|
| STAN BR. 34 | | |
| br | prostorija | površina/m ² |
| 01 | ULAZ | 4,76 |
| 02 | KUHINJA | 4,94 |
| 03 | KUPATILO | 4,63 |
| 04 | DN. SOBA | 25,43 |
| 05 | LOĐA | 5,92 |
| 06 | SP.SOBA | 11,13 |
| 07 | WC | 2,23 |
| 08 | DEGAŽM. | 2,73 |
| 09 | SP.SOBA | 13,30 |
| 10 | SP.SOBA | 11,00 |
| | UKUPNO | 86,07 |



LEGENDA SIMBOLA:

| | |
|--|---------------------------|
| | KANALIZACIONA VERTIKALA |
| | VENTILACIONI KANAL |
| | UNUTRAŠNJA JEDINICA KLIME |
| | SPOLJNA JEDINICA KLIME |

